

FACHADA PONIENTE

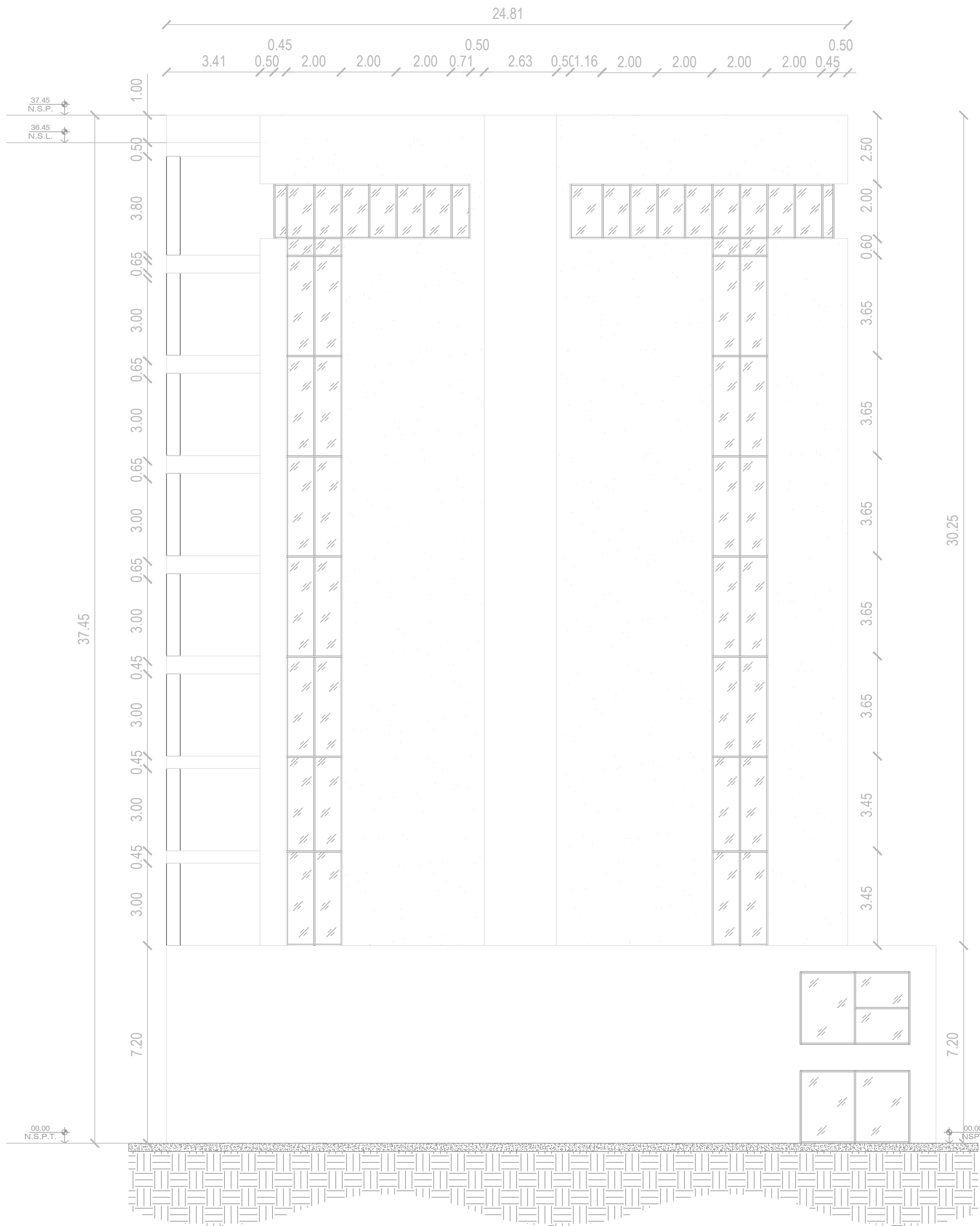

FACHADA ORIENTE

PINTURA DE
FACHADA:
PANTONE 427-C

DEPENDENCIA NORMATIVA:



Secretaría de Finanzas y Tesorería General del Estado
Nuevo León
GOBIERNO DEL ESTADO

NORTE:

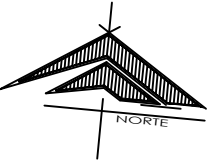

PROYECTO:

REHABILITACIÓN DEL EDIFICIO DE LA SECRETARÍA GENERAL DE FINANZAS Y TESORERÍA GENERAL DEL ESTADO

MONTERREY CENTRO, N.L.

SIMBOLOGÍA / NOTAS:

NOMECLATURAS

| | |
|---|----------------------------------|
|  | INDICA SECCION EN PLANTA Y PLANO |
|  | INDICA SECCION EN PLANTA |
|  | INDICA DETALLE EN PLANTA Y PLANO |
|  | INDICA CAMBIO DE NIVEL EN PLANTA |
|  | INDICA NIVEL DE ELEVACION |
|  | INDICA BAJA ESCALERA |
|  | INDICA SUBE ESCALERA |

SIMBOLOGIA

| | |
|---|----------------------------------|
|  | INDICA SECCION EN PLANTA Y PLANO |
|  | INDICA SECCION EN PLANTA |
|  | INDICA DETALLE EN PLANTA Y PLANO |
|  | INDICA CAMBIO DE NIVEL EN PLANTA |
|  | INDICA NIVEL DE ELEVACION |
|  | INDICA BAJA ESCALERA |
|  | INDICA SUBE ESCALERA |

REVISIÓN:

| No. | REVISION | FECHA |
|-----|-------------------|-------------|
| 0 | PARA CONSTRUCCION | 00-000-0000 |
| | | |
| | | |
| | | |

UBICACIÓN:

Mariano Escobedo 333, Centro, 64000 Monterrey, N.L.

ESCALA:

1:100 METROS

ESCALA GRAFICA:

1.00

2.00

4.00

METROS

FECHA:

MAYO 2021

Vo.Bo.

LIC. LUIS CARLOS CABELLO MARROQUIN

SUB SECRETARIO DE DESARROLLO REGIONAL

RESPONSABLE DEL PROYECTO:

ARQ. SANDRA GUADALUPE PATIÑO MACIAS

DIRECTORA DE PROYECTOS

PLANO:

PLANO DE ELEVACIÓN

CLAVE PLANO:

TES-ARQ-ELEV-01

NOTA:

ESTE PROGRAMA ES DE CARÁCTER PÚBLICO. NO ES PATROCINADO. NI PROMOVIDO POR PARTIDO POLÍTICO ALGUNO Y SUS RECURSOS PROVIENEN DE LOS IMPUESTOS QUE PAGAN TODOS LOS CONTRIBUYENTES. ESTÁ PROHIBIDO EL USO DE ESTE PROGRAMA CON FINES POLÍTICOS, ELECTORALES, DE LUCRO Y OTROS DISTINTOS A LOS ESTABLECIDOS.

GOBIERNO DEL ESTADO DE NUEVO LEÓN

SECRETARIA DE INFRAESTRUCTURA

SUBSECRETARÍA DE CONSTRUCCIÓN

DIRECCION DE PROYECTOS